

Cómo cruzar la calle para subirse al autobús escolar

INSTRUCCIÓN PARA ALUMNOS Y PADRES DE FAMILIA

- 1 QUÉDATE:** en tu lado de la calle, a 12 pies de distancia del tránsito vehicular.
- 2 ESPERA:** a que el autobús se detenga y a que el conductor extienda el letrero de "Stop". El conductor sostendrá en alto la palma de su mano izquierda para indicarte que esperes a que los autos se detengan.
- 3 DÉTENTE:** y mira hacia ambos sentidos del tránsito vehicular para ver si vienen autos, vuelve a fijarte de nuevo. Cuando todo esté bien, el conductor te lo indicará con el "pulgar hacia arriba" y luego te indicará la dirección hacia la cual debes cruzar la calle.
- 4 FIJATE:** en ambos sentidos del tránsito vehicular para ver que no vengan autos conforme cruzas la calle.
- 5 CRUZA:** a 12 pies de distancia del frente del autobús, a plena vista del conductor. Ten cuidado de no acercarte a la zona de peligro del autobús y súbete sin demoras.

El sonido del claxon del autobús significa peligro.

¡FIJATE Y ENCUENTRA UN LUGAR SEGURO!

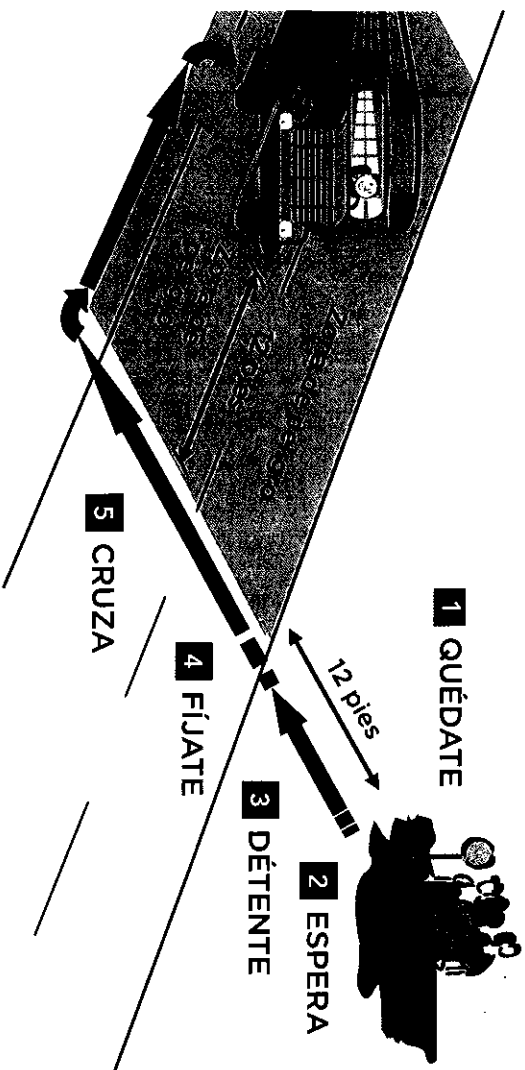

Cruzar las calles es PELIGROSO – posiblemente los automóviles no se detengan.

Tu vida depende de lo siguiente:

- Debes **FIJARTE HACIA AMBOS SENTIDOS** de la calle para ver que no vengan autos. Si un auto está en movimiento, no pongas un pie en la calle.
- **PRESTA ATENCIÓN** No tengas puestos audífonos. Tampoco hables ni mandes mensajes de texto.
- Si escuchas un **CLAXÓN**, fijate y encuentra un lugar seguro.
- **PADRES**, aún cuando estén cruzando la calle con sus hijos, sigan las mismas indicaciones.

Para obtener más información, visite la página Web:
www.nchussafety.org/safety bien, comuníquese a los Servicios de Transporte del Departamento de Educación Pública de Carolina del Norte al 919-807-3570.

EN LA MAÑANA

Cómo cruzar la calle para bajarse del autobús escolar INSTRUCCIÓN PARA ALUMNOS Y PADRES DE FAMILIA

Cruzar las calles es

PELIGROSO - posiblemente los automóviles no se detengan.

Tu vida depende de lo siguiente:

- Debes **FIJARTE HACIA AMBOS SENTIDOS** de la calle para ver que no vengan autos. Si un auto está en movimiento, no pongas un pie en la calle.
- **PRESTA ATENCIÓN** No tengas puestos audífonos. Tampoco hables ni mandes mensajes de texto.
- Si escuchas un **CLAXÓN**, fíjate y encuentra un lugar seguro.
- **PADRES**, aún cuando estén cruzando la calle con sus hijos, sigan las mismas indicaciones.

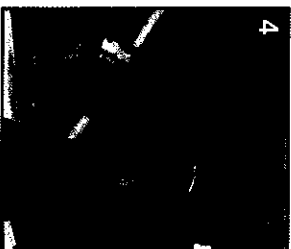

1 FÍJATE: en todas direcciones para ver si se acercan autos, especialmente a tu derecha, antes de que te bajes del autobús. Algunas veces los autos rebasan por el lado derecho. Cuando todo esté bien....

2 CAMINA: alejado del lado derecho y del frente del autobús, a plena vista del conductor, pasando el letrero de "Stop" del autobús. Entonces detente y....

3 ESPERA: el conductor sostendrá en alto la palma de su mano derecha para indicarte que esperes hasta que el tránsito vehicular se detenga.

4 DETÉNTE: cuando todo esté bien para cruzar la calle, el conductor te lo indicará con el "pulgar hacia arriba" y luego te indicará la dirección hacia la cual debes cruzar la calle.

5 FÍJATE: para ver que no vengan autos mientras cruzas rápidamente y llegues a 12 pies de distancia de la calle.

El sonido del claxon del autobús significa peligro.

¡FÍJATE Y ENCUENTRA UN LUGAR SEGURO!

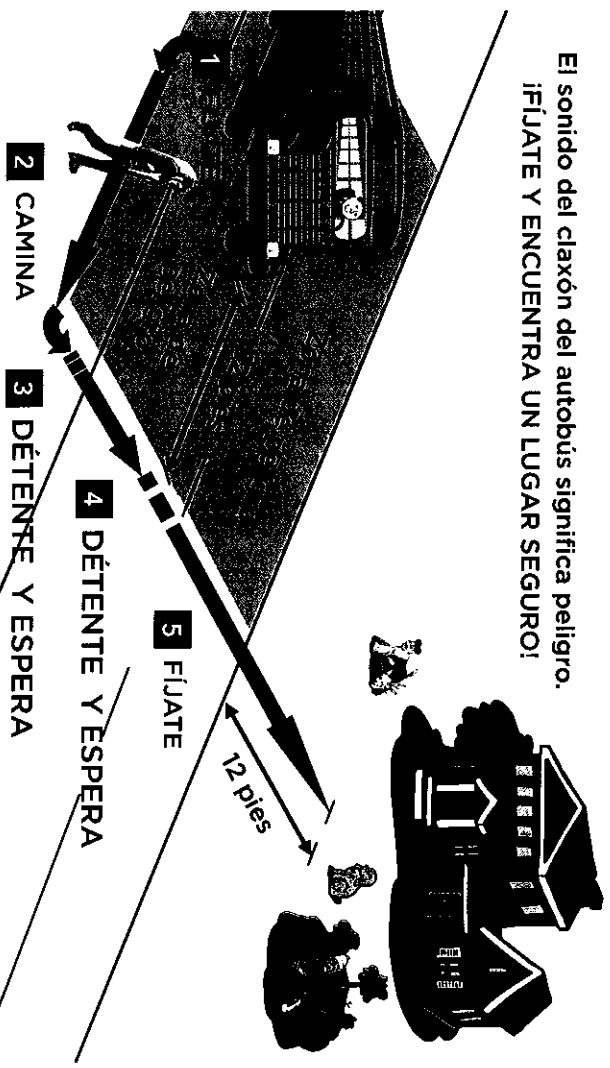

Para obtener más información, visite la página Web:

www.ncbussafety.org/safetyo bien, comuníquese a los Servicios de Transporte del Departamento de Educación Pública de Carolina del Norte al 919-807-3570.

EN LA TARDE